

Vejledning til dataindtastning i Klinisk Målesystem (KMS) til Lærings- og kvalitetsteam (LKT) Palliation

Dataindtastningen til LKT-Palliation foregår i KMS, som kendes fra Dansk Palliativ Database (DPD), og er udarbejdet som en side 2 i KMS.

Herværende vejledning tjener som et supplement til DPD's indtastningsmanual;

<http://www.dmcgpal.dk/files/database/retningslinjindtastdpd.pdf>

Ved indtastning i KMS er **første side** (som svarer til den, hvor der hidtil er indtastet for DPD) stort set uændret, dog er oplysningerne: 'hvor døde patienten', flyttet til næste side og 'EORTC-skema udfyldt' er ændret til et ja/nej spørgsmål.

For at komme videre fra DPD til indtastning af information til LKT-Palliation trykkes der på > (dvs. 'næste side', se markering med rød). Det er muligt at komme tilbage til første side, ved at benytte < ('forrige side', se grøn markering).

Er der manglende oplysninger på første side, fås nedenstående billede, når der trykkes på > (næste side) og her trykkes der 'ja'.

Forklaringen på dette er, at KMS fornuftigt nok 'protesterer mod', at man går frem uden at have udfyldt alt. Men vi har valgt at tillade dette, for at gøre systemet fleksibelt, så man kan gå frem og tilbage mellem side 1 og 2.

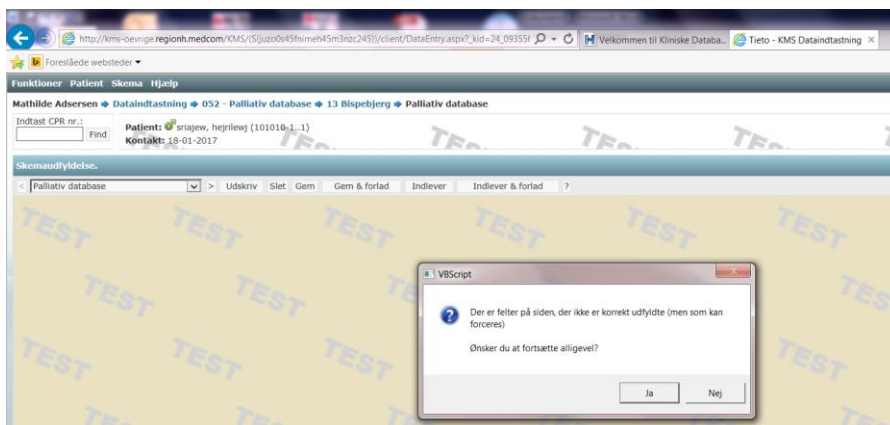

På **side 2** indtastes oplysninger til LKT-Palliation. I venstre kolonne er der spørgsmål vedrørende CAM score samt de forskellige 'pakker' (Pårørende, ACP, dyspnø, smerte, forstoppelse, depression) (se figur næste side). Spørgsmålene angående 'Pakkerne' bliver obligatoriske fra september 2017, men indtil da skal de ikke udfyldes, så de er nu 'frivillige felter'.

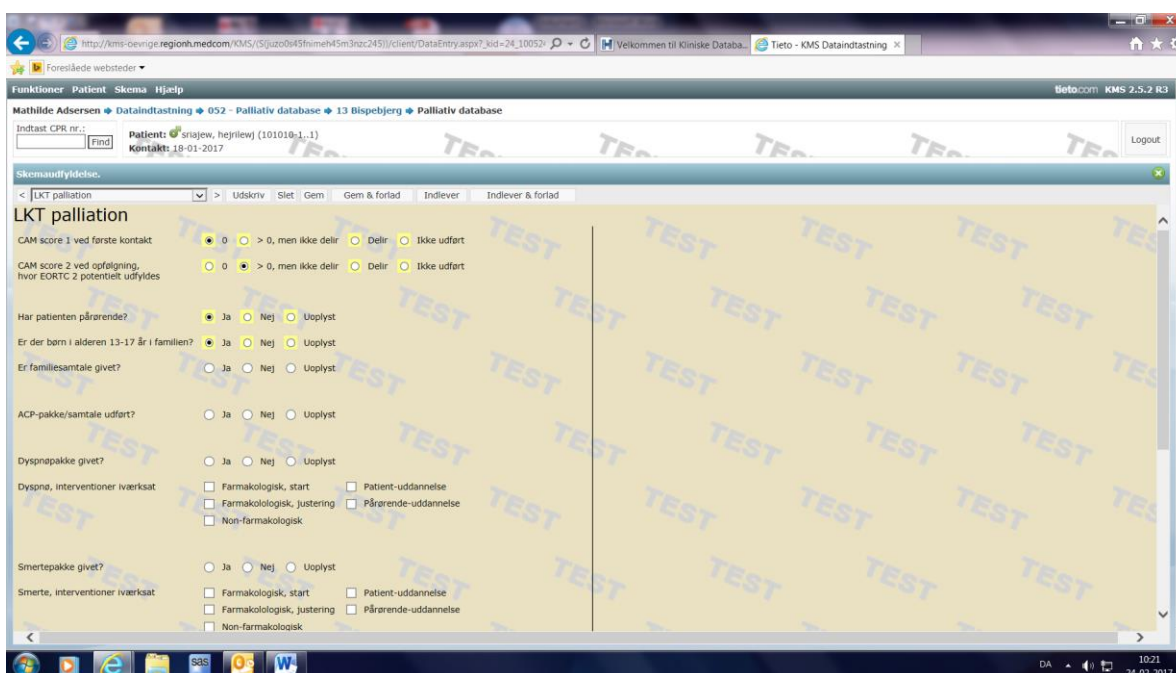

For at opnå 'tidstro data' i LKT-Palliation har vi ændret anbefaling i forhold til indtastningstidspunktet. Hvor det tidligere var anbefalingen at vente med indtastningen til patienten var afsluttet (så alle data var tilgængelige), anbefales det nu, at **data tages i KMS i to omgange**:

1. Når opfølgning efter 1-4 uger er afsluttet (på dette tidspunkt kan CAM 1 og 2, EORTC 1 og 2 samt spørgsmål om pakker besvares).
2. Når det vides, om pårørendeskema er sendt og om det er kommet tilbage (på dette tidspunkt kan pårørendeskema i givet fald indtastes). Pårørendeskema udsendes ca. 3 måneder efter patientens død.

I praksis betyder dette, at der efter første indtastning trykkes 'Gem & forlad' (for at få data gemt, så de kan indgå i de løbende analyser), og efter anden indtastning foretages 'Indlever og forlad', fordi indlevering signalerer at registreringen er færdig.

Nederst på side 2 venstre kolonne er der spørgsmål om navn og adresse på pårørende, og der svares på, om pårørendeskema er hhv. sendt/modtaget. Hvis skemaet ikke er sendt/modtaget, så trykkes der 'gem og forlad'.

- Pårørende navn og adresse? Ja Nej Uoplyst
- Er skema sendt til pårørende? Ja Nej Nej, forventes gjort af næste enhed
- Pårørende skema modtaget retur? Ja Nej

Other options visible include 'Indlever' and 'Indlever & forlad'.

Først når pårørendeskemaet er modtaget og der svares ja til dette spørgsmål åbner skemaet. Når skemaet er udfyldt trykkes der 'indlever'.

The 'Pårørendeskema' section includes the following questions and options:

1. Dato for udfyldelse: []
1. Mens han/hun var hjemme og i kontakt med det palliative team/udkørende team:
 - 1a. Smertelindring: Fremragende Dårlig Uoplyst
 - God Ikke relevant
 - Nogenlunde Ved ikke
- 1b. Lindring af åndenød: Fremragende Dårlig Uoplyst
- God Ikke relevant
- Nogenlunde Ved ikke

Hvordan indtastes det gamle KMS papirskema i den nye KMS version (DPD+LKT-Palliation)?

Efter indførelse af den nye version af KMS, vil der i en overgangsperiode være en del patienter, for hvem det gamle KMS papirskema er udfyldt og som skal indtastes i den nye KMS version (DPD+LKT-Palliation). I disse tilfælde skal man:

1. Indtaste de oplysninger, der er på det gamle skema. Vær opmærksom på, at oplysninger vedrørende 'hvor døde patienten' er flyttet til side 2.
2. Endvidere indtastes 'ikke udført' for 'CAM score 1' og 'CAM score2', samt 'uoplyst' på spørgsmålet: 'har patienten pårørende' og 'pårørende navn og adresse' (se figurer nedenfor) for at kunne indlevere KMS skemaet.
3. Resten af de spørgsmål, som er med i det nye KMS, men ikke var med i det gamle, herunder som tidligere omtalt 'pakkerne', ignoreres.

Skemaudfyldelse.

< LKT palliation > Udskriv Slet Gem Gem & forlad Indlever Indlev

LKT palliation

CAM score 1 ved første kontakt 0 > 0, men ikke delir Delir Ikke udført

CAM score 2 ved opfølgning, hvor EORTC 2 potentielt udfyldes 0 > 0, men ikke delir Delir Ikke udført

Har patienten pårørende? Ja Nej Uoplyst

Smerte, interventioner iværksat Farmakologisk, start Patient-uddannelse
 Farmakologisk, justering Pårørende-uddannelse
 Non-farmakologisk

Forstoppelsespakke givet? Ja Nej Uoplyst

Forstoppelse, interventioner iværksat Farmakologisk, start Patient-uddannelse
 Farmakologisk, justering Pårørende-uddannelse
 Non-farmakologisk

Depressionspakke givet? Ja Nej Uoplyst

Depression, interventioner iværksat Farmakologisk, start Patient-uddannelse
 Farmakologisk, justering Pårørende-uddannelse
 Non-farmakologisk

Pårørende navn og adresse? Ja Nej Uoplyst

Patienten har modtaget specialiseret palliativ indsats (hele forløbet medtages) Hjemme/ambulatorie Indlagt Hjemme/ambulant og indlagt

Hvor døde patienten Hjemmet Ikke-palliativ sygehusafdeling
 I denne palliative afdeling Aflastningsplads
 I anden palliativ afdeling Andet sted/ukendt